

Création de la psychiatrie
et de la pédopsychiatrie
Histoire et evolution de
l'hôpital de Navarre de
l'Eure
Le pôle de l'enfant et de
l'adolescent

IFAP/ Vmo



Plan

- Historique de la psychiatrie en lien avec la création de l'hôpital de Navarre
- Création de la pédopsychiatrie
- Création et objectif du secteur psychiatrique
- Evolution de l'hôpital psychiatrique au nouvel hôpital de Navarre
- Présentation du pôle de psychiatrie de l'enfant et de l'adolescent de l'Eure rattaché au nouvel Hôpital de Navarre



Histoire de la psychiatrie

L'enfermement de la folie:

- En 1676 établissement d'un hôpital général dans chacune des villes du royaume pour accueillir les errants
- Contention des fous

La genèse de la maladie mentale:

- **Pinel** (1746-1826): fondateur de la psychiatrie moderne
- Du fou on passe au malade psychiatrique
- 1ère classification des maladies



L'Asile Départemental de l'Eure

- Décret impérial **du 21 mars 1860** : la construction de l'asile départemental de l'Eure est déclarée d'utilité publique avec 500 places. La construction s'échelonne de 1860 à 1866
- Maximilien Parchappe (médecin aliéniste) décrit un modèle dans lequel les aliénés se distribuent selon qu'ils sont curables ou incurables, agités ou tranquilles, hommes ou femmes, jeunes ou âgés.



L'Asile Départemental de l'Eure à Navarre

- Les habitations sont disposées symétriquement pour chaque sexe. Chacune comprend 5 quartiers: **quartier des enfants**, **des vieillards**, **des malades en traitement**, **des convalescents** et **des travailleurs**. Puis, de chaque côté du bâtiment des sœurs, **le quartier des gâteaux**, des épileptiques et des agités. (photo des 2 diapos suivante)



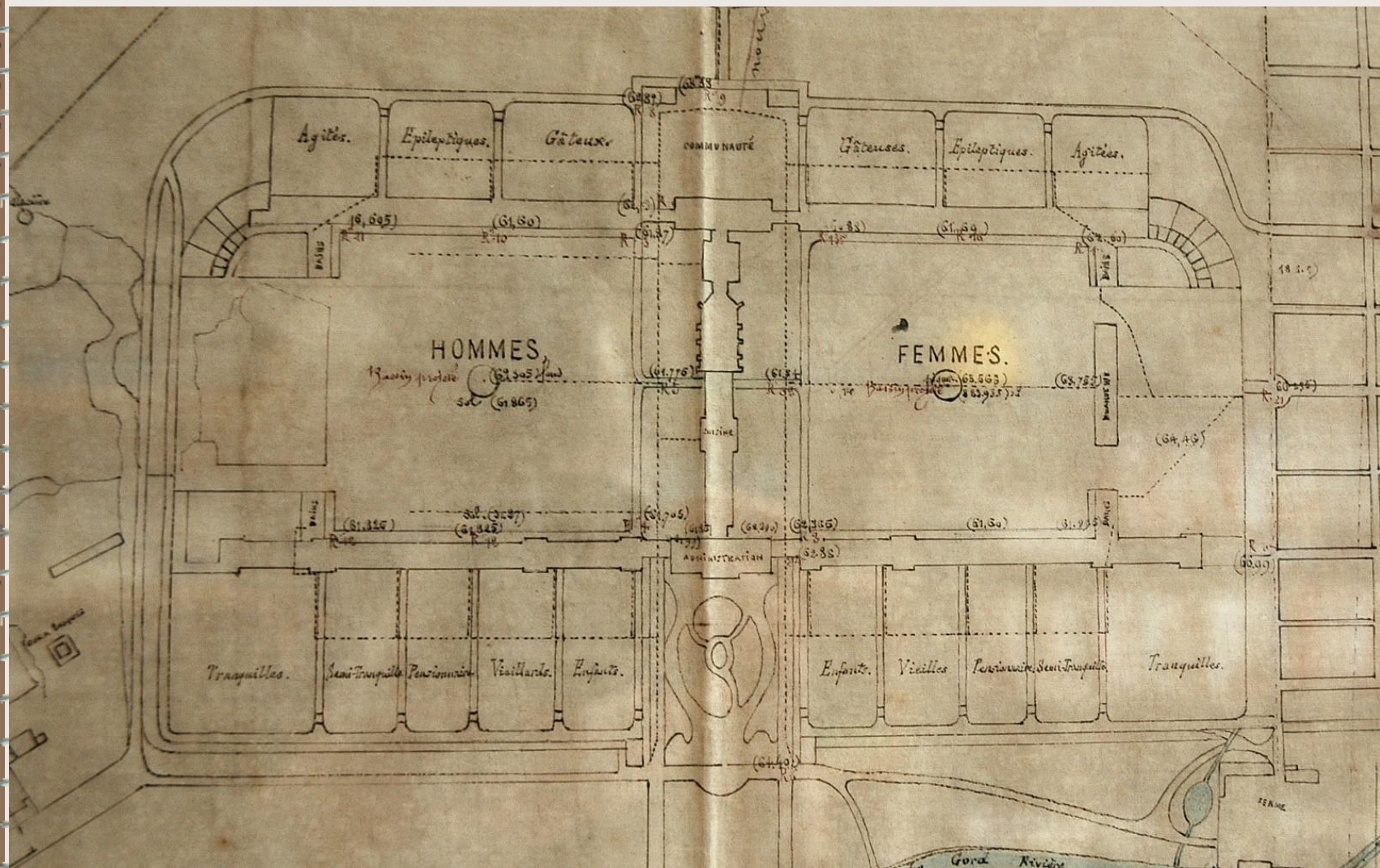

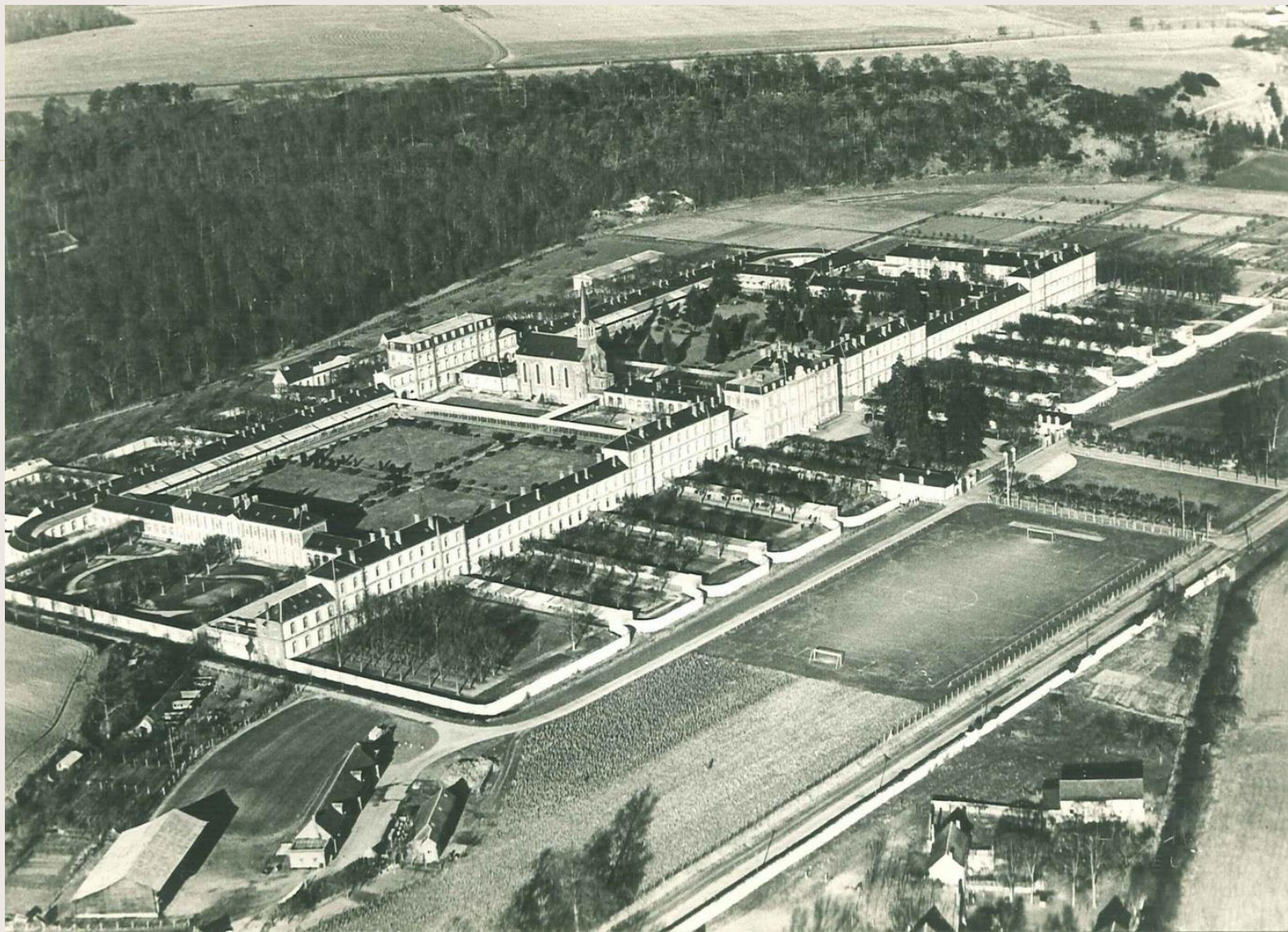

Création de la pédopsychiatrie

- **Itard(1774-1838):** Premiers essais de traitement moral et éducatif chez l'enfant de l'Aveyron « Victor »
- (Film: l'enfant sauvage de Truffaut)
- Émergence du soin avec les travaux d'Esquirol, **l'idée du personnel qualifié fait son chemin**
- **1^{er} recherches sur la psychose de l'enfant**



Création de la pédopsychiatrie

- Création d'institutions spécialisées pour les enfants dans les années 1820
- **1888**: 1er traité sur la psychiatrie de l'enfant
- Apparition du terme Pédopsychiatrie



Création de la pédopsychiatrie

- Introduction de la psychanalyse dans le soin **par Freud (1856-1939)** puis repris par Winnicott, Klein, Lacan..
- **Piaget (1896- 1980):** il décrit l'organisation cognitive de l'enfant et genèse de la neuropsychiatrie



Création de la pédopsychiatrie

- **1937**: 1er congrès mondial
- Il débouche sur la notion de troubles évolutifs
- **Après la seconde guerre mondiale**: avancées législatives et développement d'établissements spécialisés et de classes en faveur de l'enfant



Création du secteur psychiatrique

- **1937:** L'asile devient hôpital psychiatrique
- **Le Dr Toulouse(1865-1945):** Grâce à ses travaux, le traitement moral est remplacé par l'hygiène mentale
- **1939/1945:** durant la guerre, on dénombre 40.000 morts dans les hôpitaux psychiatriques, la plupart de faim.



Création du secteur psychiatrique

- **Mars 1945**: Première fois que l'on parle de secteur
- **Le psychiatre**: il est responsable de l'hôpital mais aussi a un rôle de protection de la santé mentale dans un secteur géographique donné
- Mise en place de relais entre l'hôpital et l'ambulatoire



« *Une ville dans la ville* »

Depuis sa conception, **l'Hôpital Psychiatrique de Navarre** est aménagé pour vivre en autarcie.

Il comprend : une ferme, une porcherie, des jardins potagers, un verger, un moulin, une boulangerie, une cidrerie, une cuisine, une blanchisserie, de nombreux ateliers (cordonnier, vannier, tailleur, serrurier, menuisier, matelassier...)



Création du secteur psychiatrique

- **1955:** la formation professionnelle devient obligatoire pour le personnel travaillant en psychiatrie.
- **15 Mars 1960:** mise en place du secteur dans chaque département.
- **Il faut attendre le 16 mars 1972 : mise en place du secteur de pédopsychiatrie**



Le secteur psychiatrique

- Correspond à une zone géodémographique, ainsi chaque département est découpé selon les zones de densité de population



Le secteur psychiatrique

➤ **A ce jour dans le département de l'Eure à l'hôpital de Navarre:**

- 6 secteurs adultes
- 3 secteurs infanto-juvénile

➤ **Projet de réorganisation à venir:**

- un pôle centre ouest
- un pôle est
- un pôle départemental de pédopsychiatrie



De l'hôpital psychiatrique au centre hospitalier spécialisé en 1973

En novembre 2010, le Contrôleur Général des Lieux de Privation de Liberté a formulé, lors de sa visite, des recommandations sur la dénomination de l'hôpital. La notion « spécialisé » ne doit plus apparaître afin de respecter la réglementation sur la confidentialité de notre spécialité psychiatrique.



Du centre hospitalier spécialisé au Nouvel hôpital de Navarre

Depuis le 1^{er} janvier 2013, le Centre Hospitalier Spécialisé de Navarre est devenu **le Nouvel Hôpital de Navarre.**



Le Pôle de psychiatrie de l'enfant et de l'adolescent

rattaché au **Nouvel Hôpital de Navarre**

Cette répartition sectorielle garantit:

- un travail de partenariat avec les structures et des interlocuteurs extérieurs médicaux, sociaux, sanitaires, éducatifs, judiciaires et médico-sociaux...
- De la prévention
- Un maintien de l'enfant dans son milieu habituel



Le Pôle de psychiatrie de l'enfant et de l'adolescent

Des structures extrahospitalières qui dépendent du nouvel hôpital de Navarre:

- Centre médico psychologique CMP,
- Hôpitaux de jour,
- Centre d'accueil thérapeutique à temps partiel CATTP,
- Maison des adolescents

sont implantées dans le département sur Evreux, Bernay, Gisors, Louviers, Pont-Audemer, Verneuil sur Avre, Vernon.



Le Pôle de psychiatrie de l'enfant et de l'adolescent

- En plus de ces dispositifs, il existe une **équipe mobile pour adolescents** depuis juin 2012 et depuis le 1^{er} janvier 2013, **une plate-forme départementale d'appui et d'évaluation pour adolescents** (Tulipier miel).
- Prochaine diapo, carte du département avec la répartition et les coordonnées des structures



3 - Implantation des structures sur le département

Installées au plus proche de la population, les 21 structures du pôle de psychiatrie de l'enfant et de l'adolescent sont réparties sur le département de l'Eure.

150 professionnels qualifiés et compétents accueilleront et accompagneront votre enfant tout au long de son parcours de soins.

- Centre Médico-Psychologique
- Hôpital de jour
- Centre d'Accueil Thérapeutique à temps Partiels



CMP Pont-Audemer
66, rue Jules Ferry
27500 PONT-AUDEMER
02 32 20 60 00



CMP et CATTP de Louviers
CHI Elbeuf-Louviers
Pavillon St Jacques
2, rue St Jean
27400 LOUVIERS
02 32 40 10 00



CMP et CATTP De Gisors
Route de Rouen
27140 GISORS
02 32 33 89 80



CMP de Vernon
88 rue de Bizy
27200 VERNON
02 32 71 29 20



Centre de Soins - Manoir de la Charentonne
26, rue Léprovost
27300 BERNAY
02 32 45 63 14



CMP St Michel
20, rue du Dr M. Baudoux
27000 EVREUX
02 32 38 10 36



Equipe Mobile Départementale pour Adolescents
28, rue Maréchal Joffre
27000 Evreux
02 32 34 55 33



CMP Verneuil
86, rue de la Vannerie
27130 VERNEUIL SUR AVRE
02 32 78 86 21



Equipe Territoriale d'Appui au Diagnostic de l'Austime
62, route de conches
CS 32204
27000 Evreux
02 32 31 77 98

Le Pôle de psychiatrie de l'enfant et de l'adolescent



Depuis le 1^{er} janvier 2013, une plate-forme départementale d'appui et d'évaluation pour adolescents (Tulipier miel au 1^{er} étage).



Equipe Territoriale d'Appui au Diagnostic de l'Autisme (ETADA)

Consultation sur
rendez-vous

62, route	Contacts :
de	Lundi et Mardi de
conches	13h30 à 17h
CS 32204	mercredi et Jeudi de
27022	9h à 12h30
Evreux	Vendredi de 13h30 à
cédex	17h



Maison des Adolescents de l'Eure

Accueil avec Rendez-
vous
du lundi au vendredi de
9h30 à 17h30, le
mercredi jusqu'à 18h00

38, rue Maréchal
Joffre 27000
EVREUX

Entretien sur rendez-
vous

